

TAKAMATSU

高松

Map of Past Land-use in the 1970s

1 : 50,000
たかまつ

土地分類基本調査図(土地履歴調査)

土地利用分類図[第2期 1971(昭和46)年]

平成二十六年
度調査

平成二十七年
三月発行

国土交通省
国土政策局

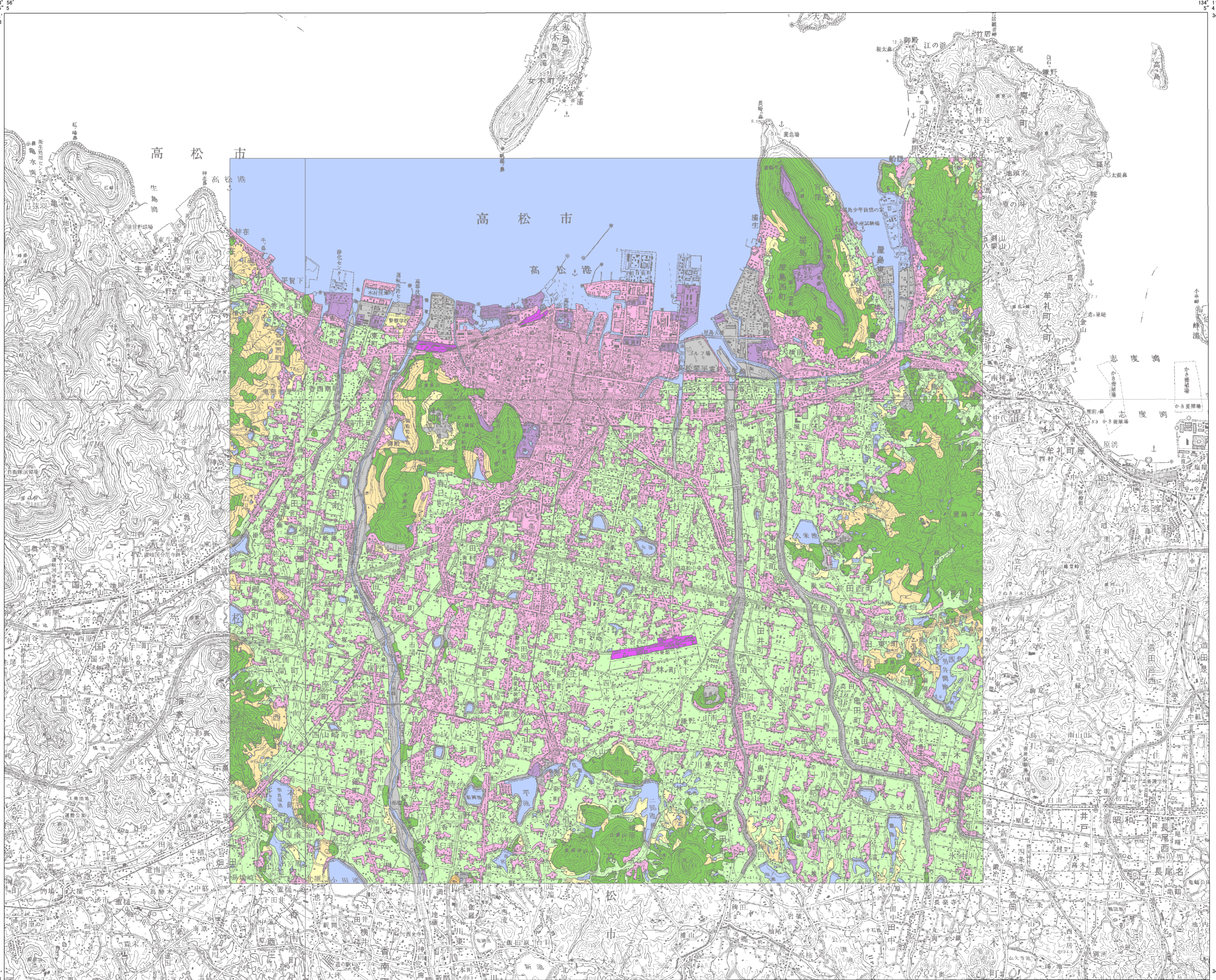

凡例 Legend

土地利用分類(第2期 1971年)

Past Land-use in the 1970s

- 田 Paddy field
- 畑 Dry crop field or grassland
- 果樹園 Orchard
- 樹木畑 Tree crops field
- 森林 Forest
- 荒地・海浜等 Waste land or Beach
- 湿地 Marshy land
- 建物用地 Settlement and urban area
- 交通施設用地 Transportation yard
- その他の用地 Others
- 水部 Water surface

土地利用分類図(第2期)は、現在から約40年前(1971年頃)に測量された地形図を資料として、当時の土地利用の状況を分類したものです。

【資料】
5万分1地形図「丸亀」昭和46年編集(昭和47.1.30発行)
5万分1地形図「高松南部」昭和46年編集(昭和46.7.30発行)
5万分1地形図「玉野」昭和46年編集(昭和48.6.30発行)
5万分1地形図「高松」昭和46年編集(昭和47.11.30発行)

摘要

1. 経緯度の基準は世界測地系
2. 投影はユニバーサル横メルカトル図法、座標帯は第53帯、中央子午線は東経135°
3. 作業機関 国際航業株式会社
4. 背景地図 数値地図50000(地図画像)
丸亀 平成11年修正、高松南部 平成17年修正、
玉野 平成4年修正、高松 平成17年修正
5. 対応する二次メッシュコード
513337, 513347, 513430, 513431, 513440, 513441

行政区画

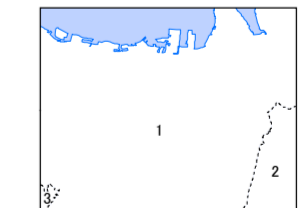

索引図

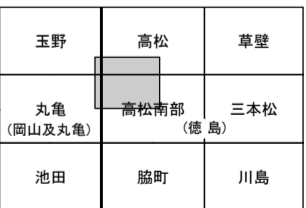

()内は所属20万分1地勢図名

香川県

- 1.高松市 2.三木町 3.綾川町

1 : 50,000 高松

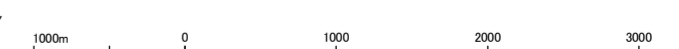

「この地図の作成に当たっては、国土地理院長の承認を得て、同院発行の5万分の1地形図、数値地図50000(地図画像)、数地地図25000(土地条件)及び基盤地図情報を使用した。(承認番号 平26情使、第668号)」