

SAKURA I 桜井

Map of Natural Disaster(Flood and Sediment Disaster)

災害履歴図[水害・土砂災害]

1 : 50,000 地形図
さくらい

土地分類基本調査図(土地履歴調査図)

平成二十四年度調査

平成二十五年三月発行 国土交通省国土政策局

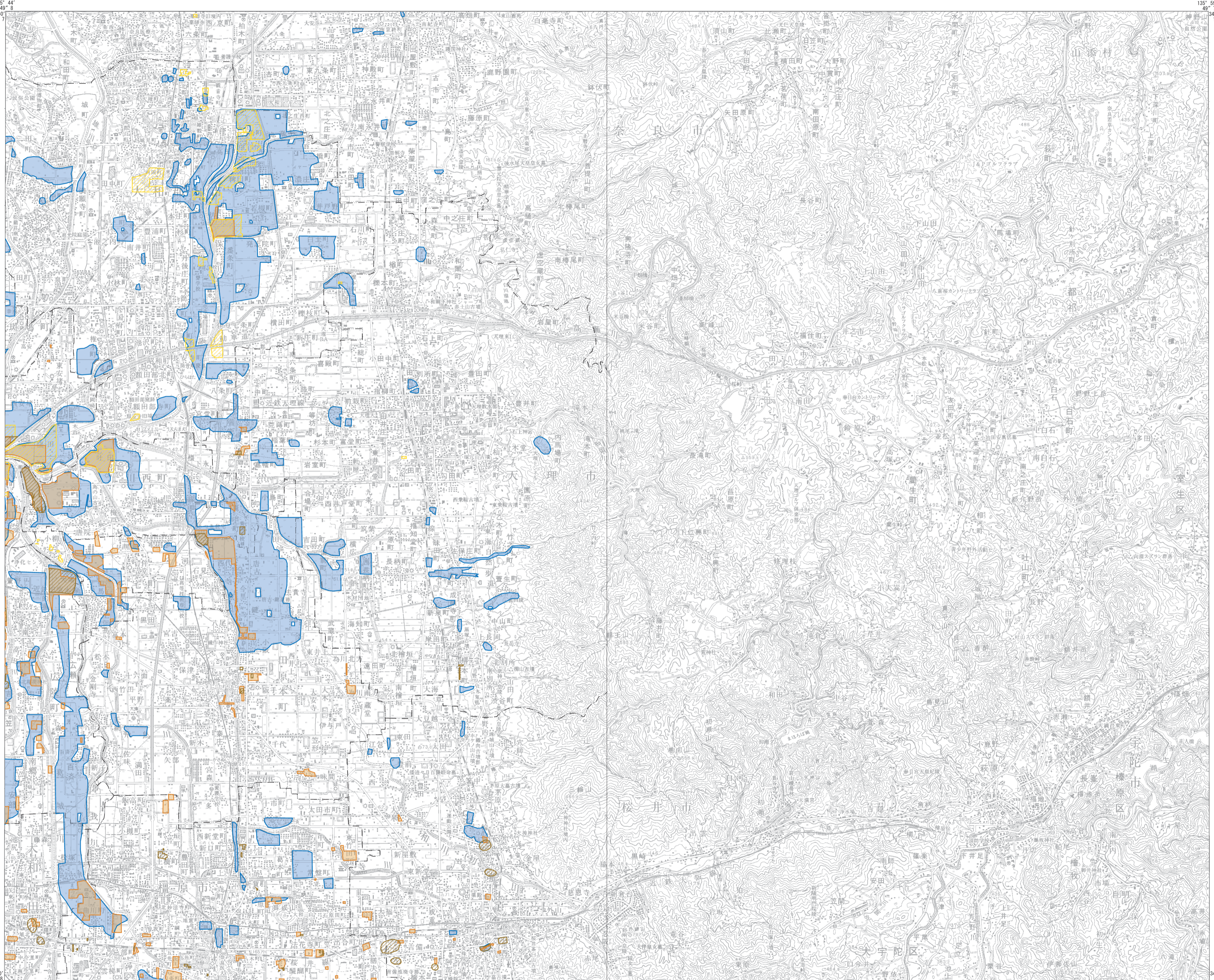

凡例

1. 浸水域

- 昭和57(1982)年8月降雨(台風10号)
- 平成7(1995)年7月降雨(大雨)
- 平成11(1999)年8月降雨(豪雨)
- 平成19(2007)年7月降雨(豪雨)

【資料】
1. 大和川流域治水実績図(大和川流域総合治水対策協議会)

(その他)

- 都・府・県界
- 都・市界 東京都の区界
- 町・村界 指定都市の区界

浸水域資料索引図

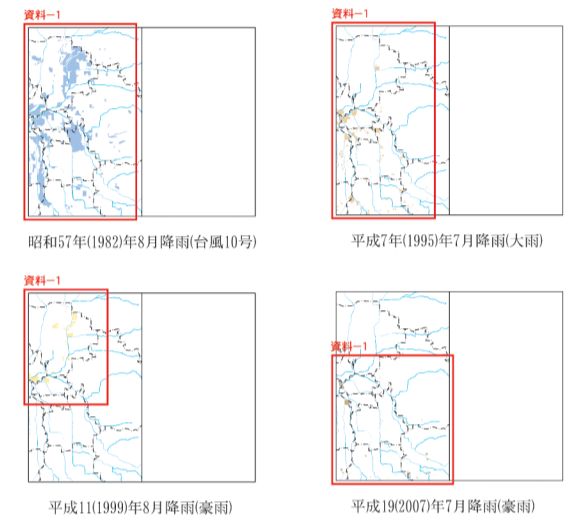

摘要

- 経緯度の基準は世界測地系
- 投影はユニバーサル横メルカトル図法、座標帯は第53帯、中央子午線は東経135°
- 作業機関 北海道地図株式会社
- 背景地図 数値地図50000(地図画像)平成21年修正
- 対応する二次メッシュコード 513566, 513567, 513576, 513577

行政区画

索引図

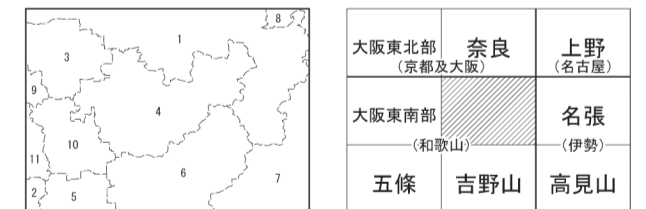

- 奈良県
- 奈良市
 - 大和高田市
 - 大和郡山市
 - 天理市
 - 橿原市
 - 桜井市
 - 宇陀市
 - 山辺郡
 - 生駒郡
 - 磯城郡
 - 北葛城郡

1 : 50,000 桜井

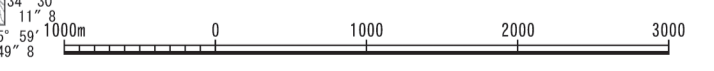

「この地図の作成に当たっては、国土地理院長の承認を得て、同院発行の5万分の1地形図、空中写真、数値地図50000(地図画像)、数値地図25000(土地条件)及び基礎地図情報を使用した。(承認番号 平24情使、第534号)」