

1: 50,000 地形図

さくらい

土地分類基本調査図(土地履歴調査)

SAKURAI

桜井

Map of Past Land-use in the 1900s  
土地利用分類図[第1期 1908(明治41)年]

平成二十四年度調査

平成二十五年三月発行

国土交通省 国土政策局

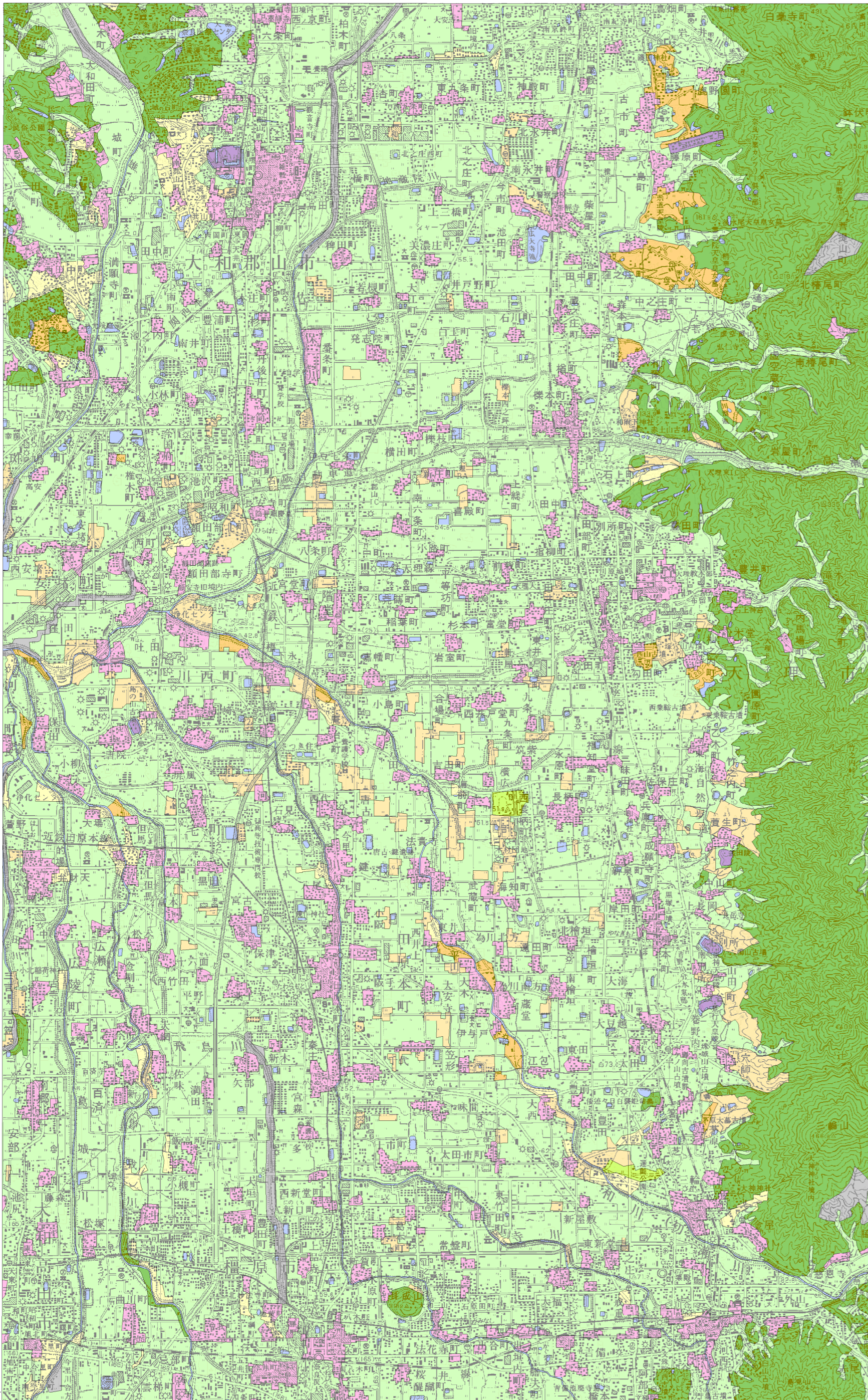

凡例 Legend

土地利用分類(第1期) Past Land-use in the 1900s	
	田 Paddy field
	沼田 Water-logging paddy field
	畑 Dry crop field or grassland
	果樹園 Orchard
	樹木畑 Tree crops field
	森林 Forest
	荒地・海浜等 Waste land or Beach
	湿地 Marshy land
	建物用地 Settlement and urban area
	交通施設用地 Transportation yard
	その他の用地 Others
	水部 Water surface

土地利用分類図(第1期)は、現在から約110年前(1900年頃)に測量された地形図を資料として、当時の土地利用の状況を分類したものです。

【資料】 5万分の1地形図「桜井」明治41年測図 (大正6年2月28日発行)

摘要

1. 経緯度の基準は世界測地系
2. 投影はユニバーサル横メルカトル図法、座標帯は第53帯、中央子午線は東経135°
3. 作業機関 アジア航測株式会社
4. 背景地図 数値地図50000(地図画像)平成21年修正
5. 対応する二次メッシュコード 513566.513567,513576.513577

行政区画

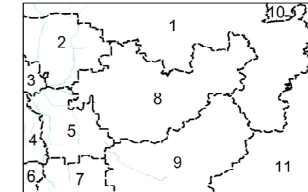

索引図

大阪東北部	奈良 (奈良&大和)	上野 (名古屋)
大阪東南部	和歌山	名張 (伊勢)
五條	吉野山	高見山

( )内は所属20万分1地図図名

奈良県

1. 奈良市
2. 大和郡山市
3. 生駒郡
4. 北葛城郡
5. 磯城郡
6. 大和高田市
7. 橿原市
8. 天理市
9. 桜井市
10. 山辺郡
11. 宇陀市

1: 50,000 桜井

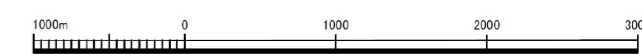

「この地図の作成に当たっては、国土地理院長の承認を得て、同院発行の5万分の1地形図、空中写真、数値地図50000(地図画像)、数値地図25000(土地条件)及び基盤地図情報を使用した。(承認番号 平24情使、第534号)」