

1:50,000 地形図
おおさかせいほくぶ

土地分類基本調査図(土地履歴調査)

OSAKA-SEIHOKUBU 大阪西北部

Map of Past Land-use in the 1960s
土地利用分類図[第2期 1968(昭和43)年]

平成二十四年度調査

平成二十五年三月発行

国土交通省 国土政策局

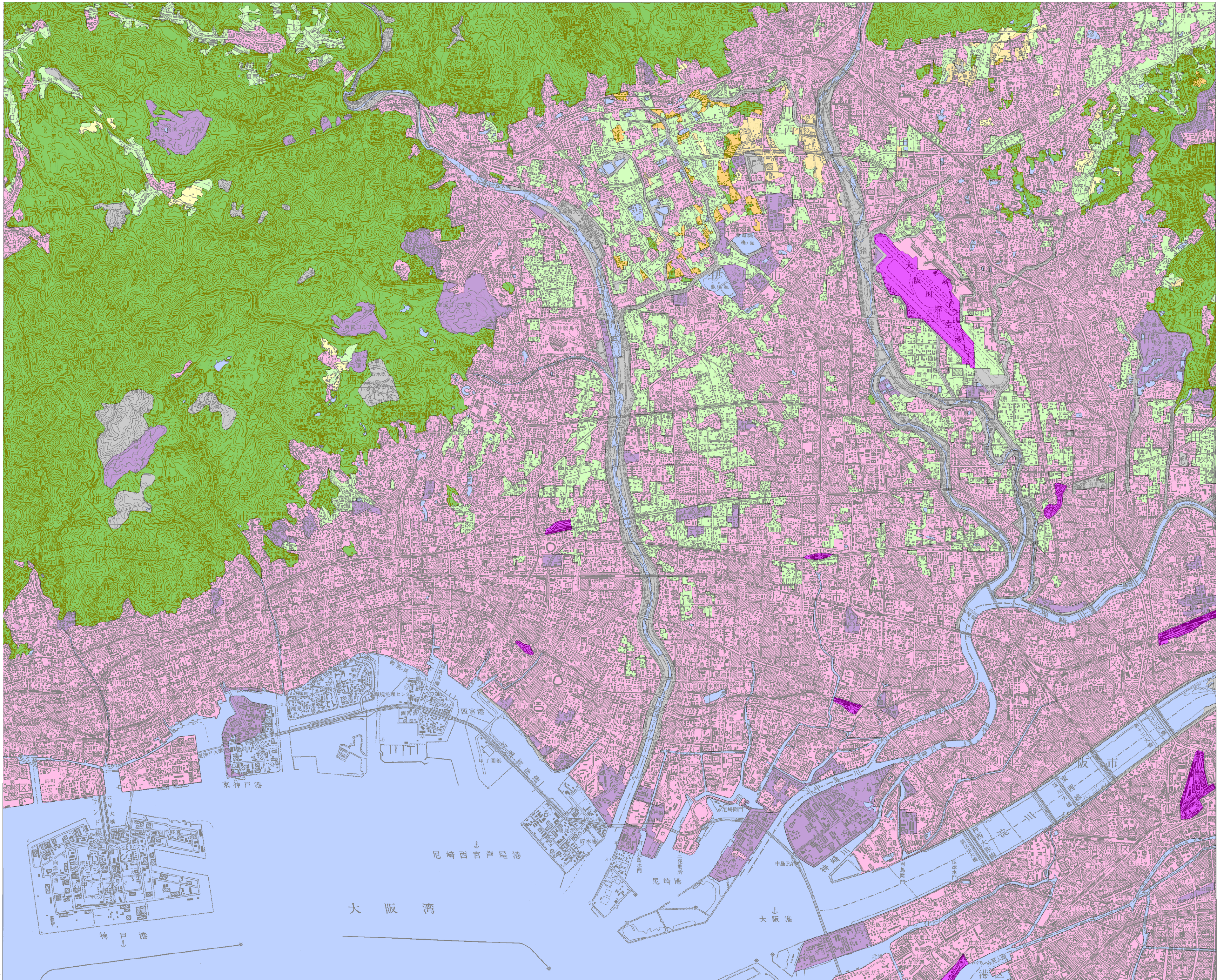

凡例 Legend

土地利用分類(第2期) Past Land-use in the 1960s	
	田 Paddy field
	畑 Dry crop field or grassland
	果樹園 Orchard
	樹木畑 Tree crops field
	森林 Forest
	荒地・海浜等 Waste land or Beach
	湿地 Marshy land
	建物用地 Settlement and urban area
	交通施設用地 Transportation yard
	その他の用地 Others
	水部 Water surface

土地利用分類図(第2期)は、現在から約40年前(1970年頃)に測量された地形図を資料として、当時の土地利用の状況を分類したものです。

【資料】 5万分の1地形図「大阪西北部」昭和43年編集(昭和44年6月30日発行)

摘要

1. 経緯度の基準は世界測地系
2. 投影はユニバーサル横メルカトル図法、座標帯は第53帯、中央子午線は東経135°
3. 作業機関 アジア航測株式会社
4. 背景地図 数値地図50000(地図画像)平成11年要部修正
5. 対応する二次メッシュコード 523502,523503,523512,523513

行政区画 索引図

三田	広根	京都西南部
神戸	(京都及大阪)	大阪東北部
須磨	大阪西南部(和歌山)	大阪東南部

()内は所属20万分1地勢図名

- 兵庫県
1. 神戸市
 2. 芦屋市
 3. 西宮市
 4. 宝塚市
 5. 川西市
 6. 伊丹市
 7. 尼崎市
- 大阪府
8. 大阪市
 9. 豊中市
 10. 吹田市
 11. 箕面市
 12. 池田市

1:50,000 大阪西北部

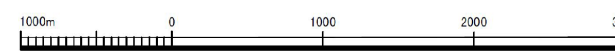

「この地図の作成に当たっては、国土地理院長の承認を得て、同院発行の5万分の1地形図、空中写真、数値地図50000(地図画像)、数値地図25000(土地条件)及び基盤地図情報を使用した。(承認番号 平24情使、第534号)」