

平成二十四年度調査

平成二十五年三月発行

国土交通省 国土政策局

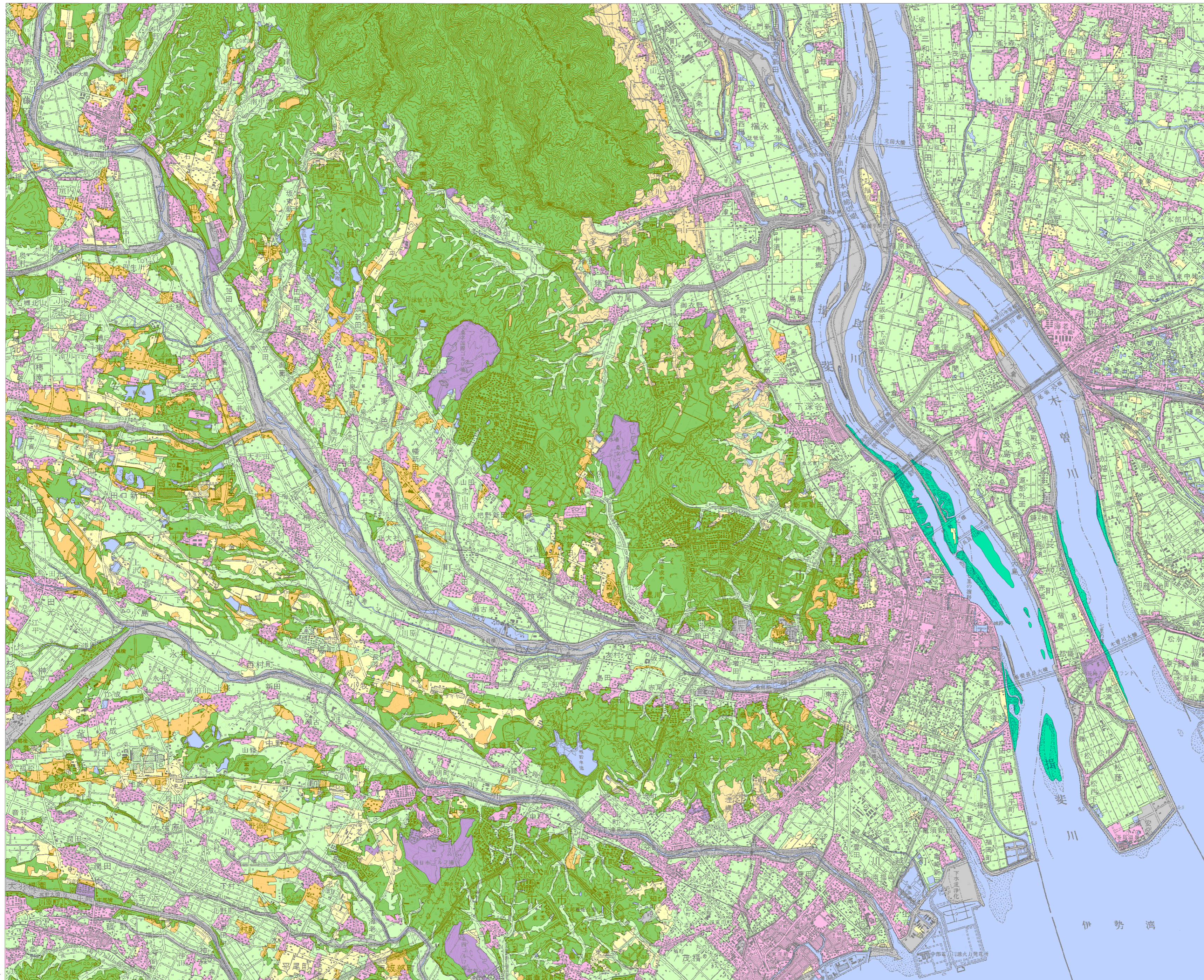

凡例 Legend

- 土地利用分類(第2期)  
Past Land-use in the 1970s
- 田 Paddy field
  - 畑 Dry crop field or grassland
  - 果樹園 Orchard
  - 樹木畑 Tree crops field
  - 森林 Forest
  - 荒地・海浜等 Waste land or Beach
  - 湿地 Marshy land
  - 建物用地 Settlement and urban area
  - 交通施設用地 Transportation yard
  - その他の用地 Others
  - 水部 Water surface

土地利用分類図(第2期)は、現在から約40年前(1970年頃)に測量された地形図を資料として、当時の土地利用の状況を分類したものです。

【資料】 5万分の1地形図「桑名」昭和45年編集 (昭和46年5月30日発行)

摘要

1. 経緯度の基準は世界測地系
2. 投影はユニバーサル横メルカトル図法、座標帯は第53帯、中央子午線は東経135°
3. 作業機関 アジア航測株式会社
4. 背景地図 数値地図50000(地図画像)平成7年修正
5. 対応する二次メッシュコード 523644,523645,523654,523655

行政区画

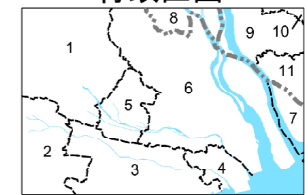

索引図

渡根町	津島	名古屋北部
御在所山	(名古屋)	名古屋南部
亀山	四日市	半田

( )内は所属20万分1地形図名

三重県

1. いなべ市 2. 三重郡 3. 四日市市 4. 三重郡 5. 員弁郡 6. 桑名市 7. 桑名郡

岐阜県

8. 海津市

愛知県

9. 愛西市 10. 津島市 11. 弥富市

1:50,000 桑名

