

NAGOYA-NANBU 名古屋南部

Map of Past Land-use in the 1970s
土地利用分類図[第2期 1970(昭和45)年]

1 : 50,000 地形図
なごやなんぶ

土地分類基本調査図(土地履歴調査)

凡例 Legend

土地利用分類(第2期 1970年)

Past-Land-use in the 1970s

- 田 Paddy field
- 畑 Dry crop field or grassland
- 果樹園 Orchard
- 樹木畑 Tree crops field
- 森林 Forest
- 荒地・海浜等 Waste land or Beach
- 湿地 Marshy land
- 建物用地 Settlement and urban area
- 交通施設用地 Transportation yard
- その他の用地 Others
- 水部 Water surface

土地利用分類図(第2期)は、現在から約40年前(1970年頃)に測量された地形図を資料として、当時の土地利用の状況を分類したものです。

【資料】5万分1地形図「名古屋南部」昭和45年編集 (昭和46.6.30発行)

摘要

1. 経緯度の基準は世界測地系
2. 投影はユニバーサル横メルカトル図法、座標帯は第53帯、中央子午線は東経135°
3. 作業機関 株式会社東京地図研究社
4. 背景地図 数値地図50000(地図画像)平成12年要部修正
5. 対応する二次メッシュコード 523646.523647,523656.523657

行政区画



愛知県

1. 名古屋市 2. 東海市 3. 大府市 4. 刈谷市 5. 豊明市
6. 海部郡 7. あま市 8. 津島市 9. 海部郡 10. 愛西市
11. 弥富市 12. 海部郡 13. 知多市

三重県

14. 桑名郡

1 : 50,000 名古屋南部

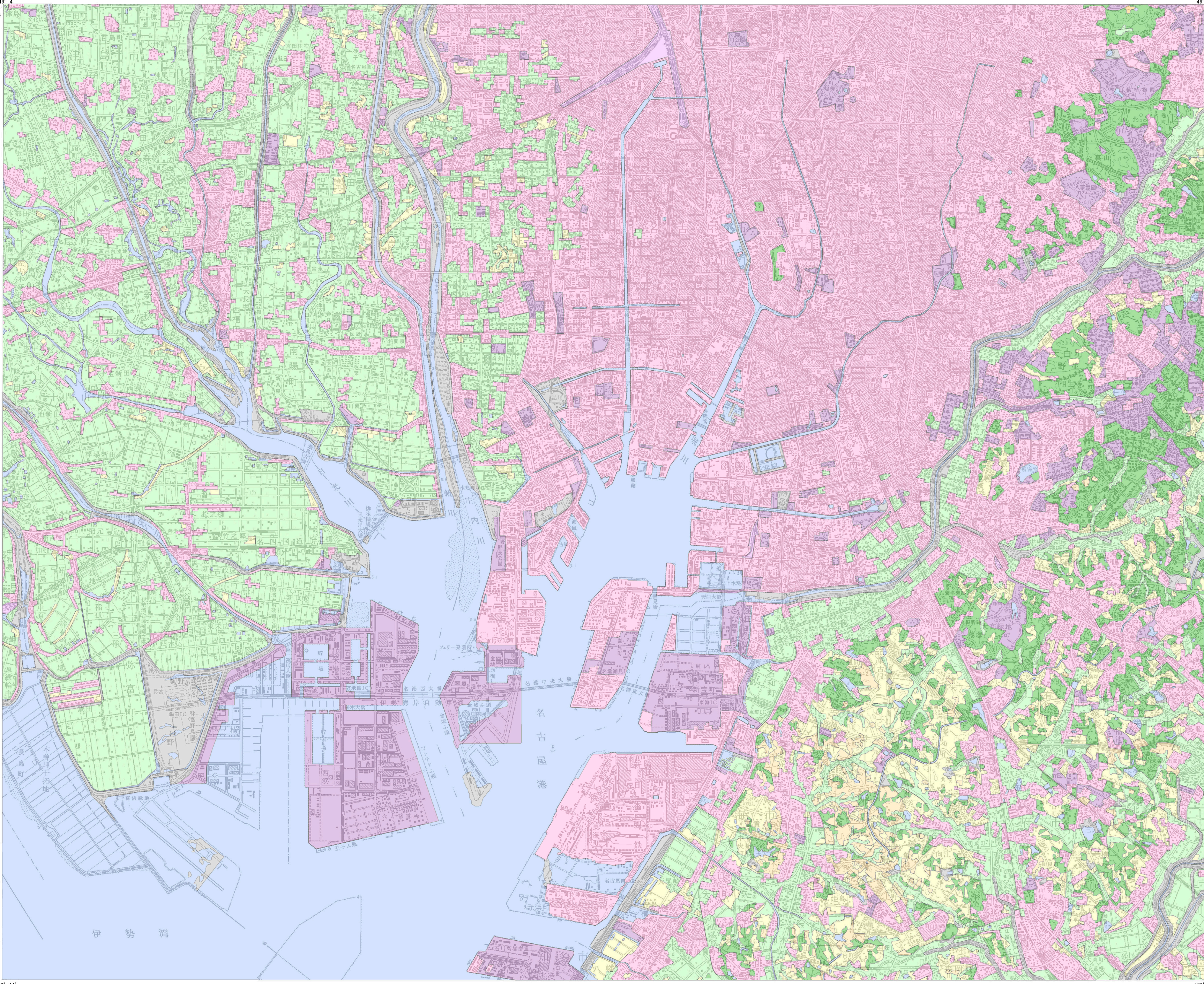
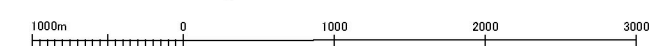

平成二十三年度調査

平成二十四年三月発行

国土交通省 国土政策局

「この地図の作成に当たっては、国土地理院長の承認を得て、同院発行の5万分の1地形図、数値地図50000(地図画像)、数値地図25000(土地条件)及び基礎地図情報を使用した。(承認番号 平23情使、第492号)