

SHIZUOKA (SHIZUOKA and SHIMIZU)
静岡 (静岡・清水(南部))

Map of Past Land-use in the 1890s
土地利用分類図
[第1期 1895(明治28)年及び1896(明治29)年]

1 : 50,000
しずおか

土地分類基本調査図(土地履歴調査)

凡例 Legend

土地利用分類(第1期 1895,1896年)

- Past Land-use in the 1890s
- 田 Paddy field
 - 沼田 Water-logging paddy field
 - 畑 Dry crop field or grassland
 - 果樹園 Orchard
 - 樹木畑 Tree crops field
 - 森林 Forest
 - 荒地・海浜等 Waste land or Beach
 - 湿地 Marshy land
 - 建物用地 Settlement and urban area
 - 交通施設用地 Transportation yard
 - その他の用地 Others
 - 水部 Water surface

土地利用分類図(第1期)は、現在から約120年前(1895~1896年頃)に測量された地形図を資料として、当時の土地利用の状況を分類したものです。

【資料】
5万分1地形図「清水」明治29年修正(大正2.11.30発行)
5万分1地形図「静岡」明治28年修正(明治42.7.20発行)

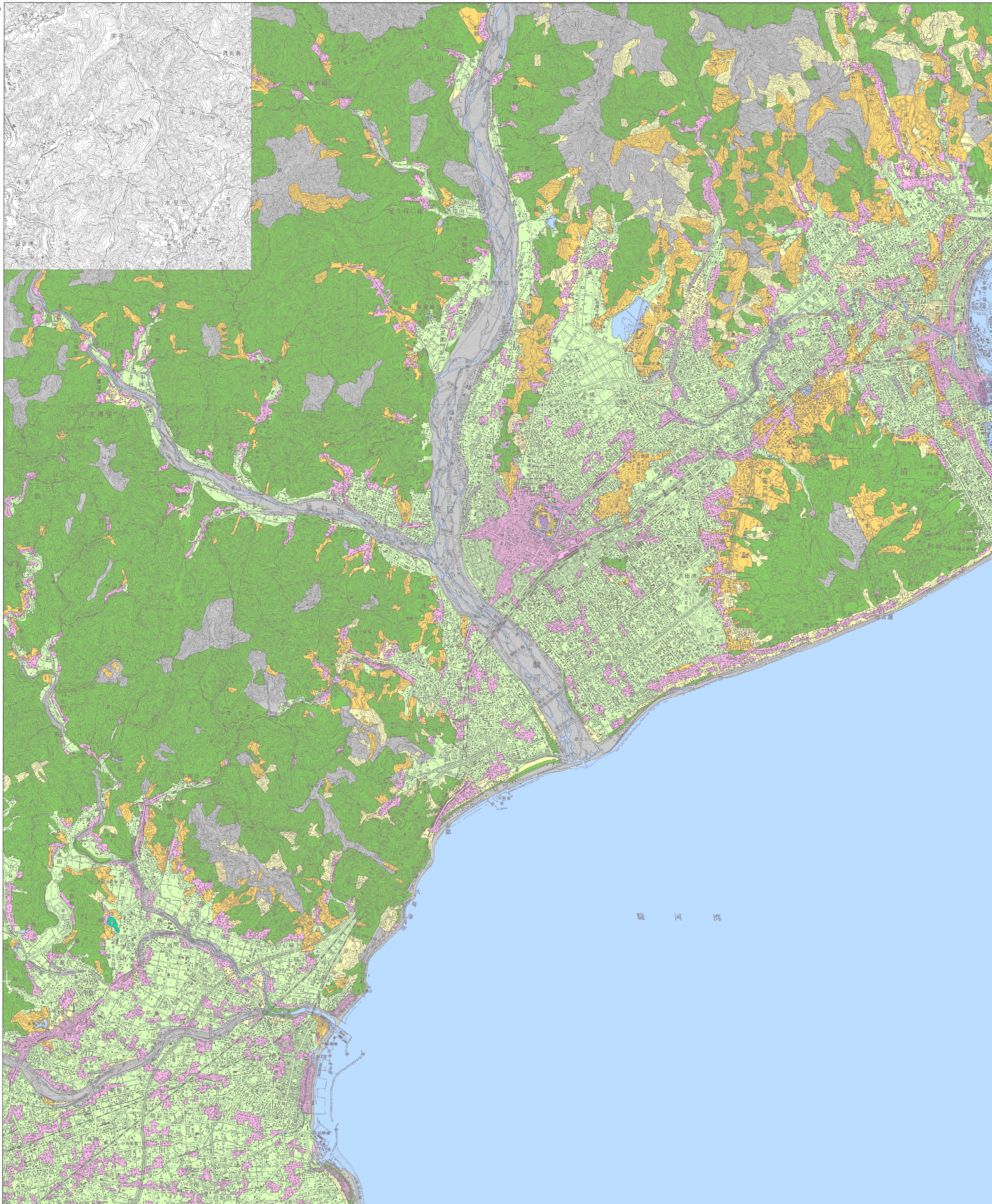

平成二十四年度調査

平成二十五年三月発行

国土交通省 国土政策局

摘要

1. 経緯度の基準は世界測地系
2. 投影はユニバーサル横メルカトル図法、座標帯は第54帯、中央子午線は東経141°
3. 作業機関 国際航業株式会社
4. 背景地図 数値地図50000(地図画像) 清水 平成18年修正 静岡 平成18年要部修正
5. 対応する二次メッシュコード 523822, 523832, 523833, 523842, 523843

行政区画

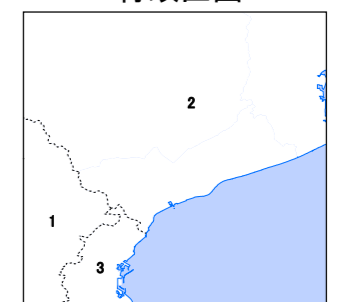

静岡県
1.藤枝市 2.静岡市 3.焼津市

索引図

井川	南部	富士宮
千原	清水	吉原
家山	静岡	駒越
掛川	住吉	

()内は所属20万分1地勢図名

1 : 50,000 静岡

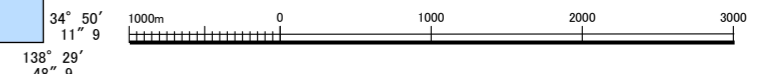

「この地図の作成に当たっては、国土地理院長の承認を得て、同院発行の5万分1地形図、数値地図50000(地図画像)を使用した。(承認番号 平24情使、第534号)」