

OGAKI 大垣

Map of Past Land-use in the 1970s 土地利用分類図[第2期 1971(昭和46)年]

1:50,000 地形図
おおがき

土地分類基本調査図(土地履歴調査)

凡例 Legend

平成二十三年
度調査

平成二十四年
一月発行
国土交通省
国土政策局

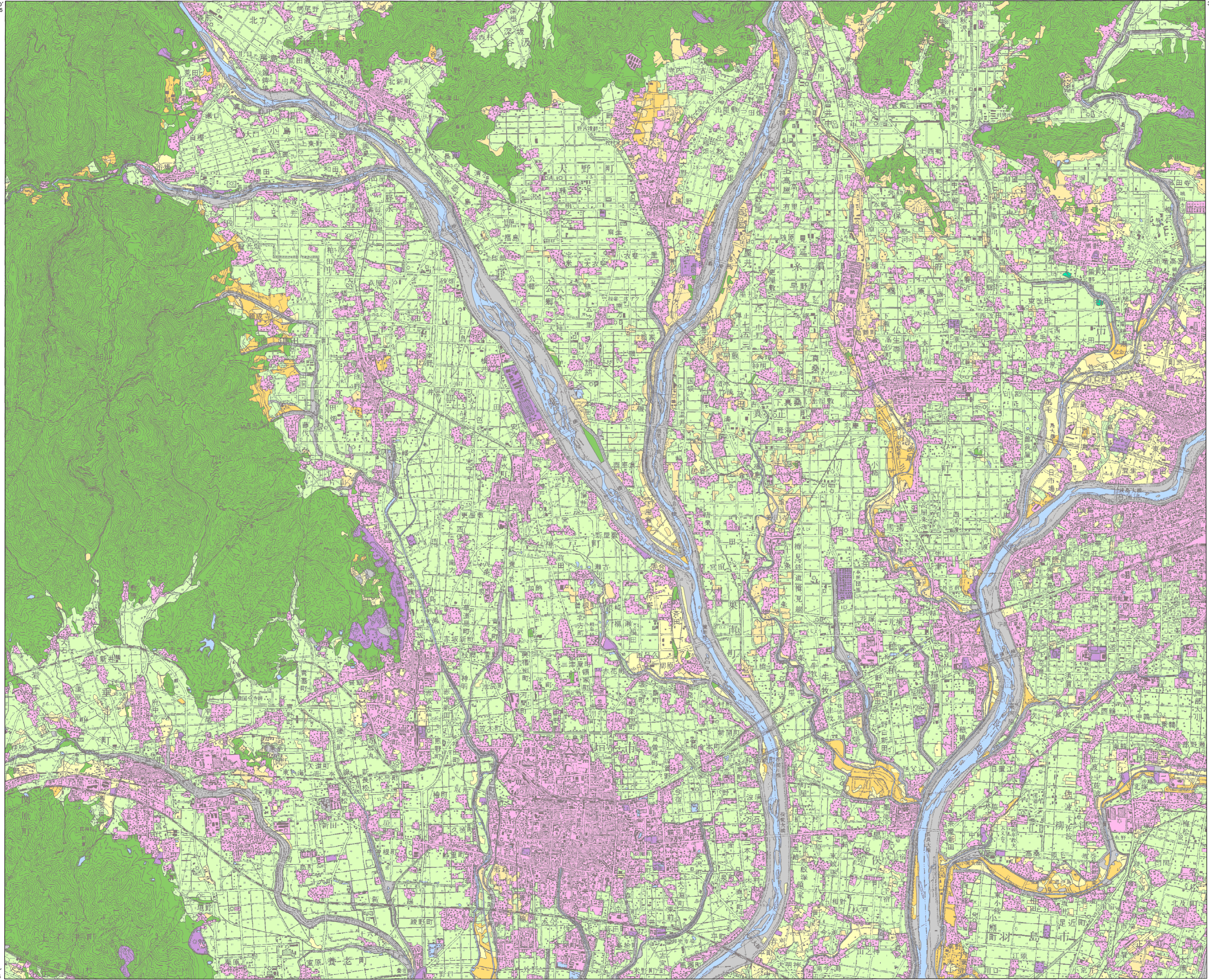

土地利用分類(第2期 1971年)

Past-Land-use in the 1970s

- 田 Paddy field
- 沼田 Water-logged paddy field
- 畑 Dry crop field or grassland
- 果樹園 Orchard
- 樹木畑 Tree crops field
- 森林 Forest
- 荒地・海浜等 Waste land or Beach
- 湿地 Marshy land
- 建物用地 Settlement and urban area
- 交通施設用地 Transportation yard
- その他の用地 Others
- 水部 Water surface

土地利用分類図(第2期)は、現在から約50年前(1971年頃)に測量された地形図を資料として、当時の土地利用の状況を分類したものです。

【資料】 5万分1地形図「大垣」昭和46年編集(昭和48.4.30発行)

摘要

1. 経緯度の基準は世界測地系
2. 投影はユニバーサル横メルカトル図法、座標帯は第53帯、中央子午線は東経135°
3. 作業機関 株式会社地域開発コンサルタント
4. 背景地図 数値地図50000(地図画像)平成7年修正
5. 対応する二次メッシュコード 533604, 533605, 533614, 533615

行政区画

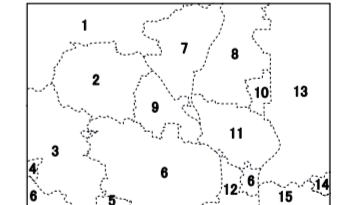

索引図



()内は所属20万分1地勢図名

岐阜県

1. 揖斐川町
2. 池田町
3. 垂井町
4. 関ヶ原町
5. 養老町
6. 大垣市
7. 大野町
8. 本巣市
9. 神戸町
10. 北方町
11. 瑞穂市
12. 安八町
13. 岐阜市
14. 笠松町
15. 羽島市

1:50,000 大垣

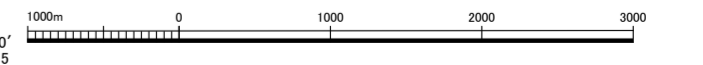

「この地図の作成に当たっては、国土地理院長の承認を得て、同院発行の5万分の1地形図、数値地図50000(地図画像)を使用した。(承認番号 平23情使、第492号)」