

KAWAGOE

Map of Natural Disaster(Flood Disaster)

川越

災害履歴図[水害]

1 : 50,000 地形図
かわごえ

土地分類基本図査図(土地履歴調査図)

平成二十三年 度 調 査

平成二十四年三月発行
国土交通省国土政策局

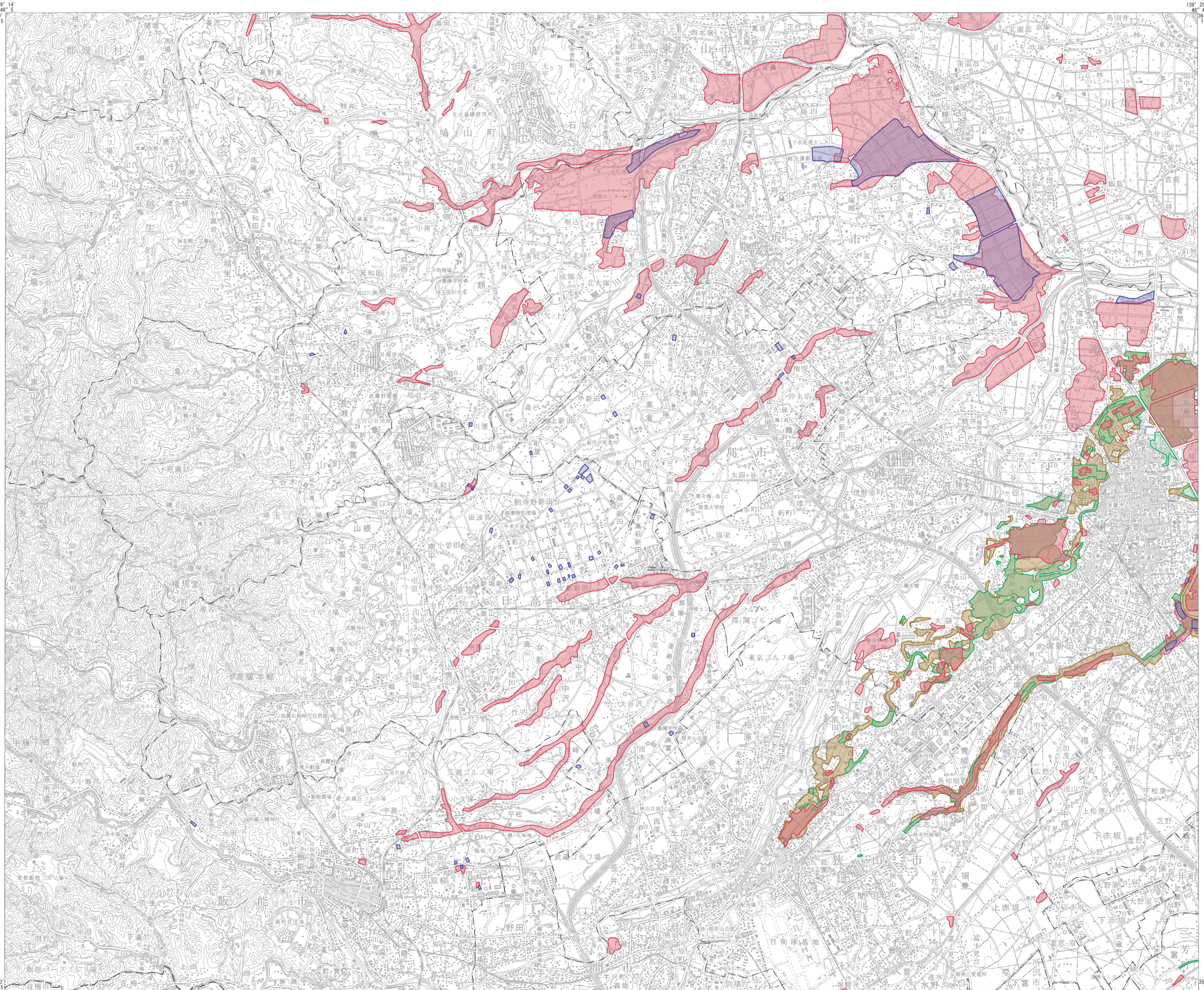

凡例

1. 浸水域

- 昭和33(1958)年9月降雨(台風22号:狩野川台風)
- 昭和41(1966)年6月降雨(台風4号)
- 昭和57(1982)年9月降雨(台風18号)
- 平成3(1991)年9月降雨(台風18号)

【資料】

1. 新河岸川流域浸水実績図 1、2 (建設省荒川下流工事事務所)
2. 新河岸川流域浸水実績図(昭和57年9月台風18号)
3. 埼玉県新河岸川総合治水事務所, 1986)
3. 新河岸川流域浸水実績図(平成3年9月台風18号) (埼玉県土木部河川課, 1992)

(その他)

- 都・府・県 界
- 郡・市界, 東京都の区界
- 町・村界, 指定都市の区界
- 2つの浸水域が重複する箇所
- 3つの浸水域が重複する箇所
- 4つの浸水域が重複する箇所

浸水域資料索引図

- ### 摘要
1. 経緯度の基準は世界測地系
 2. 投影はユニバーサル横メルカトル図法、座標帯は第54帯、中央子午線は東経141°
 3. 作業機関 北海道地図株式会社
 4. 背景地図 数値地図50000(地図画像)平成8年要部修正
 5. 対応する二次メッシュコード 533962, 533963, 533972, 533973

行政区画 索引図

12	4	12
11	8	1
13	3	5
10	6	13

寄居 (宇都宮)	熊谷	鴻巣
秩父	大宮	
五日市	青梅	東京西北部

() 内は所属20万分1地勢図名

- 埼玉県
1. 川越市
 2. 所沢市
 3. 飯能市
 4. 東松山市
 5. 狭山市
 6. 入間市
 7. 坂戸市
 8. 鶴ヶ島市
 9. 日高市
 10. ふじみ野市
 11. 入間郡
 12. 比企郡
- 東京都
13. 青梅市

1 : 50,000 川越

「この地図の作成に当たっては、国土地理院長の承認を得て、同院発行の5万分の1地形図、数値地図50000(地図画像)、数値地図25000(土地条件)及び基礎地図情報を使用した。(承認番号 平23情使、第192号)」