

CHIBA 千葉

Map of Past Land-use in the 1960s
土地利用分類図[第2期 1969(昭和44)年]

1:50,000 地形図
ちば

土地分類基本調査図(土地履歴調査)

凡例 Legend

土地利用分類(第2期 1969年)

Past-Land-use in the 1960s

- 田 Paddy field
- 畑 Dry crop field or grassland
- 果樹園 Orchard
- 樹木畑 Tree crops field
- 森林 Forest
- 荒地・海浜等 Waste land or Beach
- 湿地 Marshy land
- 建物用地 Settlement and urban area
- 交通施設用地 Transportation yard
- その他の用地 Others
- 水部 Water surface

土地利用分類図(第2期)は、現在から約50年前(1969年頃)に測量された地形図を資料として、当時の土地利用の状況を分類したものです。

【資料】5万分1地形図「千葉」昭和44年編集(昭和44.10.30発行)

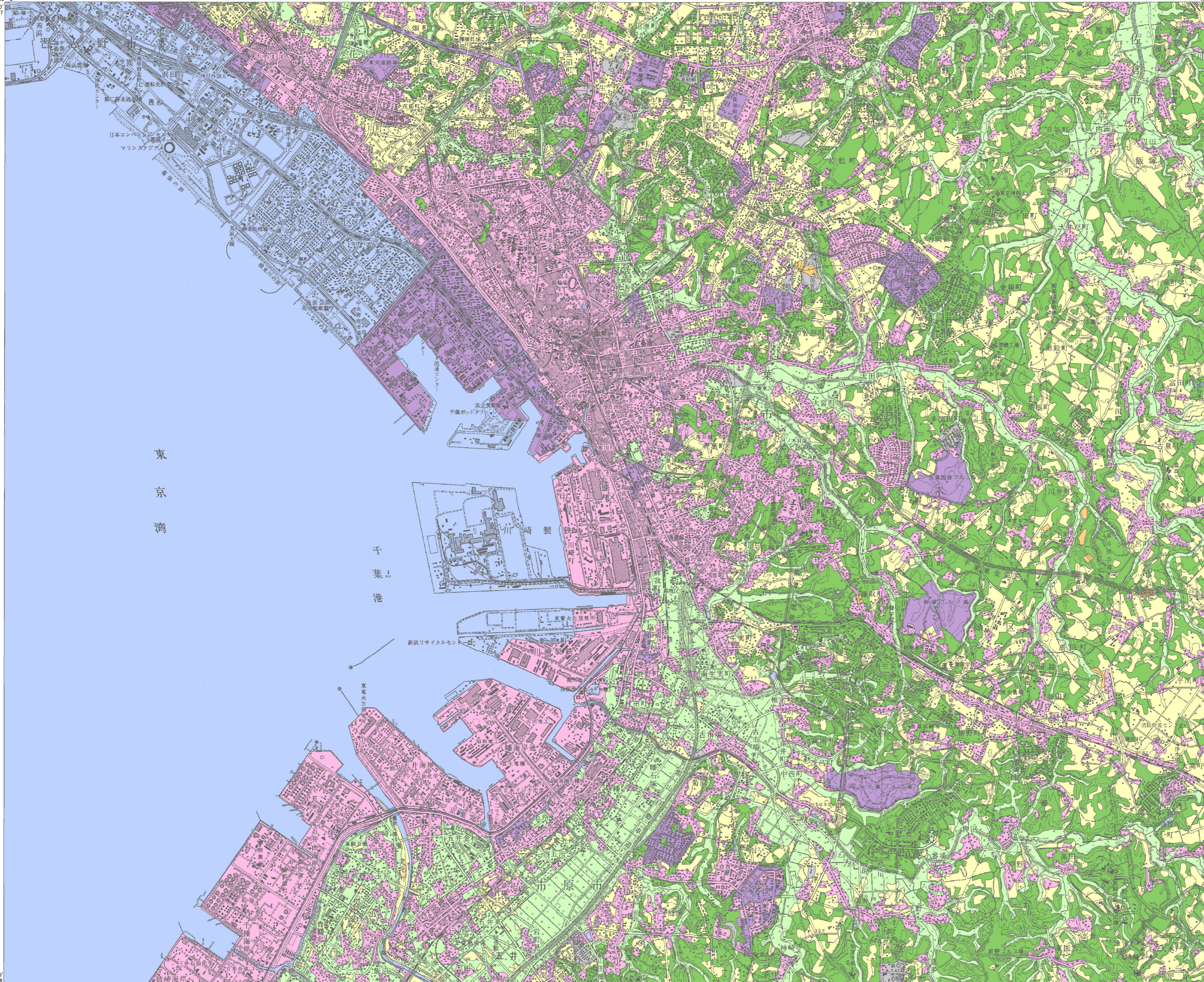

摘要

1. 経緯度の基準は世界測地系
2. 投影はユニバーサル横メルカトル図法、座標帯は第54帯、中央子午線は東経141°
3. 作業機関 国土図株式会社
4. 背景地図 数値地図50000(地図画像)平成12年修正
5. 対応する二次メッシュコード 534020,534021,534030,534031

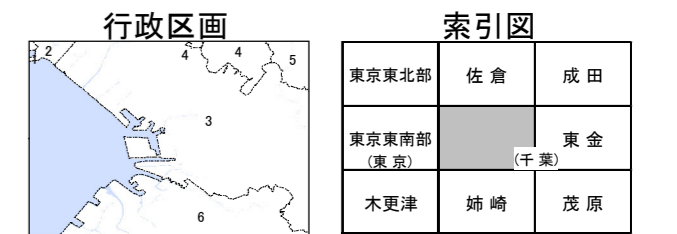

- 千葉県
1. 船橋市 2. 習志野市 3. 千葉市 4. 四街道市
 5. 佐倉市 6. 市原市

1:50,000 千葉

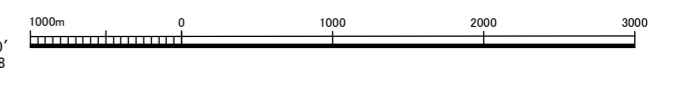

平成二十三年度調査

平成二十四年三月発行

国土交通省 国土政策局

「この地図の作成に当たっては、国土地理院長の承認を得て、同院発行の5万分の1地形図、数値地図50000(地図画像)を使用した。(承認番号 平23業使、第492号)」