1：50,000
とやま

土地分類基本調査図(土地履歴調査)

TOYAMA

富　山

Map of Natural Disaster(Flood and Sediment Disaster No.2)

災害履歴図[水害・土砂災害 その2]

平成二十九年度調査

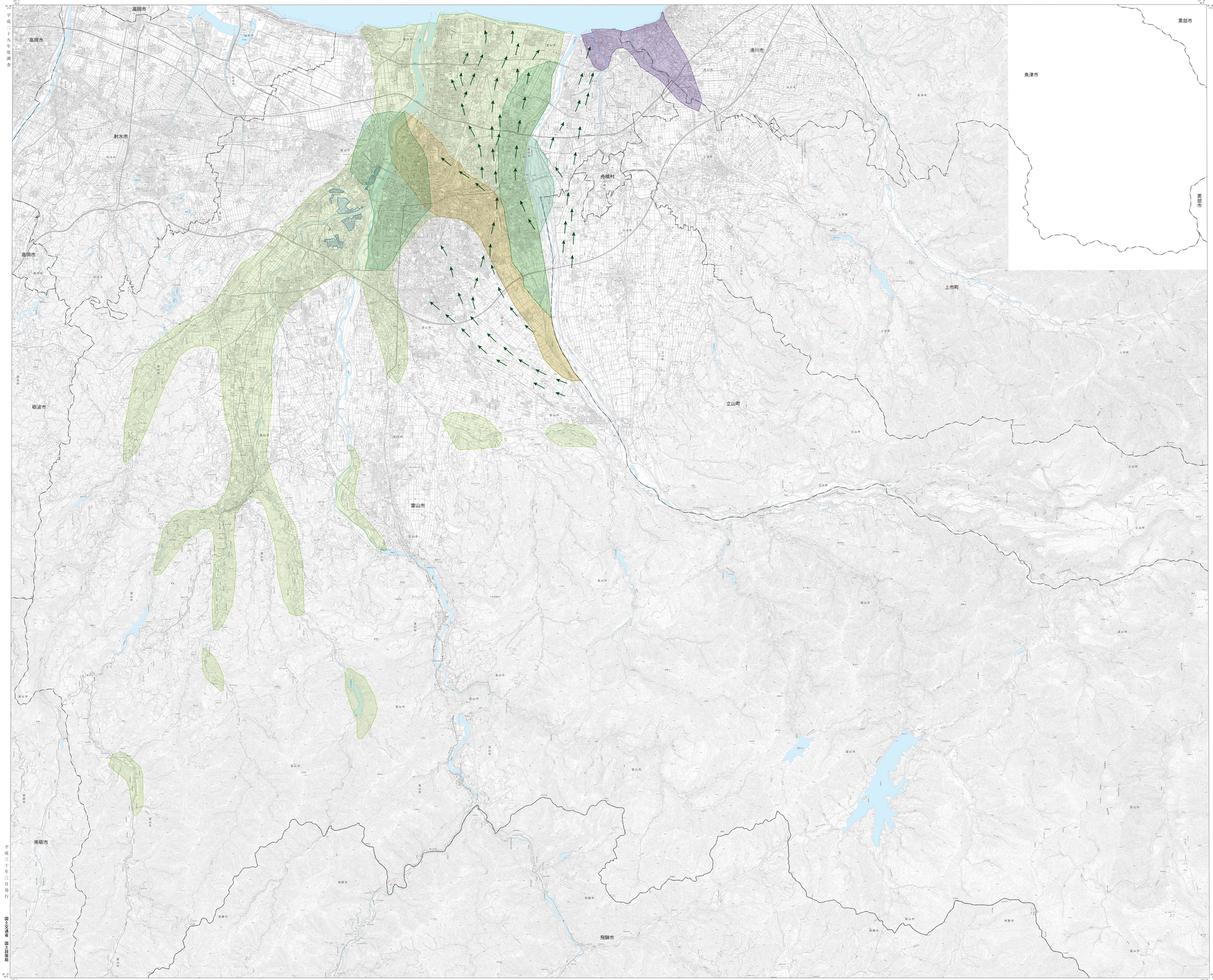

平成三十年三月発行

国土交通省　国土政策局

凡　例　Legend

1. 洪水道路
   - 1891(明治24)年　大雨による洪水の道路(資料1)
2. 浸水域
   - 1891(明治24)年7月19日　大雨による浸水域(資料2)
   - 1896(明治29)年8月2日　大雨による浸水域(資料2)
   - 1912(明治45)年7月22日　大雨による浸水域(資料2)
   - 1914(大正2)年8月13日　大雨による浸水域(資料2)
   - 2004(平成16)年10月　大雨による浸水域(資料3)

その他
- 県界
- 市町村界

【資料】
① 藤井昭二他(2011)常願寺川扇状地の形成と災害について(2.3)地理、立山カルデラ研究配置第12号, pp. 91-10.
② 富山県(作成年不明)五大水害比較図
③ 国土交通省北陸地方整備局(2017.)神通川水系河川整備計画

資料調査位置図

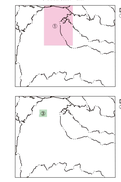

【資料1】
① 藤井昭二他(2011)常願寺川扇状地の形成と災害について(2.3)地理、立山カルデラ研究配置第12号, pp. 91-10.

【資料3】
① 国土交通省北陸地方整備局(2017.)神通川水系河川整備計画

摘　要

1. 図中の黒括り線は、土地履歴調査（富山地区）における「土地利用分類図」及び「人工地形及び自然地形分類図」の調査範囲を示す。
2. 「災害履歴図」(本図)の作成範囲は、原則として、富山市の行政区域のうち、上記１の調査範囲を対象とした。但し、調査範囲外であっても当該市内の災害履歴情報が確認できた場合は表示をした場合がある。災害ごとの詳細な図示範囲情報は、凡例下の「資料調査位置図」を参照のこと。
3. 経緯度の基準は世界測地系
4. 投影は２ユニバーサル横メルカトル図法。
   座標帯は第 53 帯、中央子午線は東経 135°
5. 作業機関　昇寿チャート株式会社
6. 背景地図　電子地形図 25000（平成 29 年 5 月調製）
7. 対応する二次メッシュコード
   543740, 543741, 543742, 543743, 543744, 543750, 543751, 543752, 543753, 543754, 543760, 543761, 543762, 543763, 543764, 543770, 543771, 543772, 543773, 543774, 553700, 553701, 553702, 553703, 553710, 553711, 553712, 553713

行政区画

富山県
1. 富山市 2. 高岡市 3. 魚津市 4. 滑川市 5. 黒部市 6. 砺波市 7. 南砺市 8. 射水市 9. 舟橋村 10. 上市町 11. 立山町

岐阜県
12. 飛騨市

索引図

1:50,000　富　山

「この地図の作成に当たっては、国土地理院長の承認を得て、同院発行の数値地図25000(土地条件)、数値地図(国土基本情報)(電子国土基本図(地図情報)、地理院タイル(数値地図25000(土地条件)、電子地形図25000及び基盤地図情報及び電子地形図タイル)を使用した。(承認番号　平29情使、第1526号)」

Ministry of Land, Infrastructure, Transport and Tourism(C)2018