1 : 50,000
にいがた

土地分類基本調査図(土地履歴調査)

NIIGATA

新　潟

Map of Natural Disaster(Flood)

災害履歴図[水害]

平成二十九年度調査

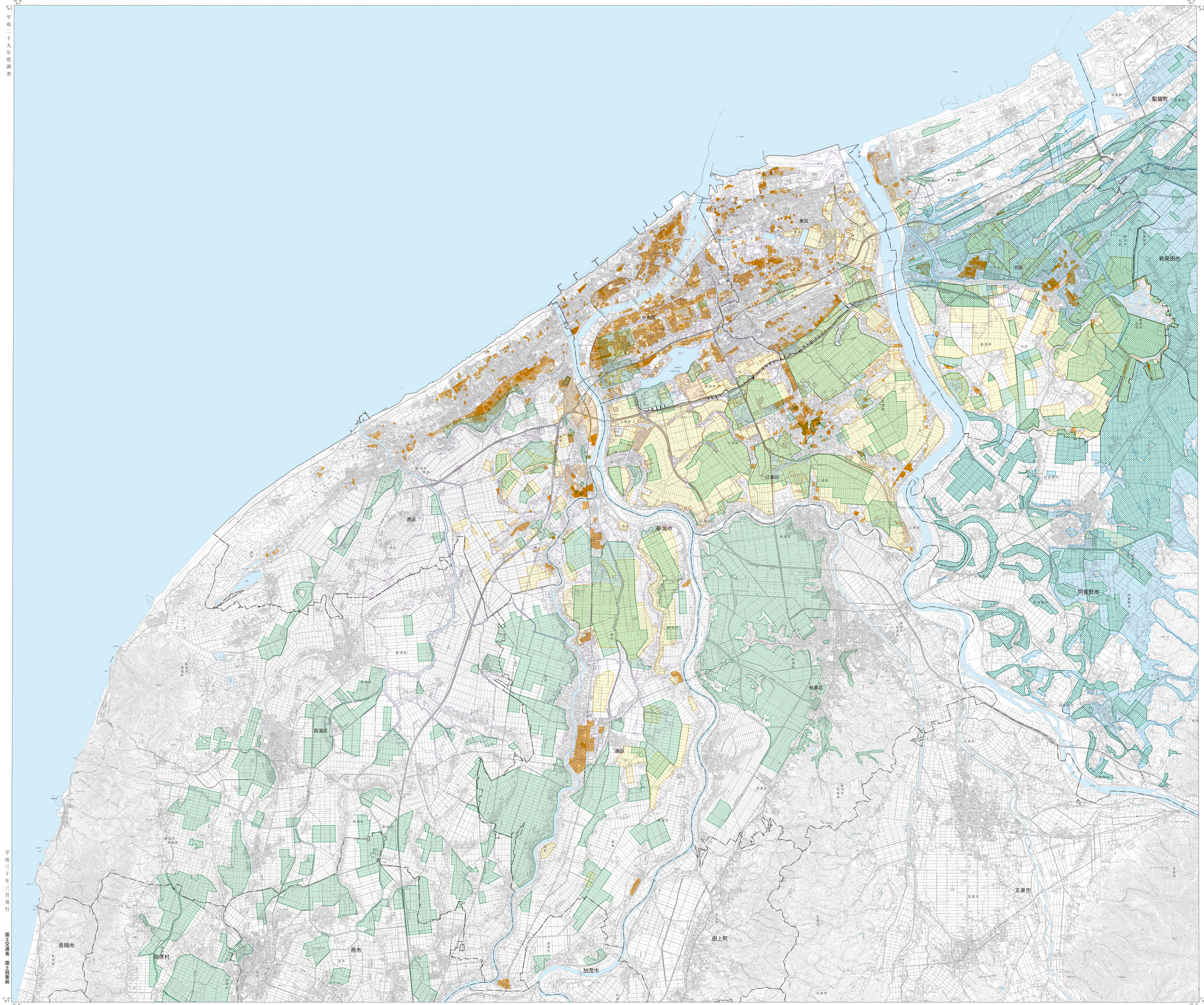

凡　例　Legend

1. 1967(昭和42)年8月28日 8. 28羽越水害による浸水域(資料①)
   - 浸水区域
2. 1978(昭和53)年6月26日 6. 26水害による浸水域(資料②)
   - 浸水区域
3. 1998(平成10)年8月4日 8. 4水害による浸水域(資料③)
   - 家屋床上浸水区域
   - 家屋床下浸水区域
   - 浸水区域
   - 農地浸水(道水または冠水)区域

その他
- 市町村界
- 区界
- ゼロメートル範囲(TP=0.56m)

【資料】
① 新潟県土木部(2017)羽越水害浸水実績図
② 新潟県土木部・新潟県新潟土木事務所(1999)新潟地区浸水実績図
③ 新潟県新潟土木事務所(1999)8.4水害浸水状況詳細図

資料調査位置図

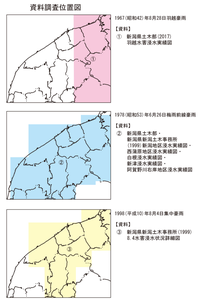

摘　要

1. 図中の黒括り線は、土地履歴調査（新潟地区）における「土地利用分類図」及び「人工地形及び自然地形分類図」の調査範囲を示す。
2. 「災害履歴図(1本図)の作成範囲は、原則として、新潟市の行政区域の範囲を対象とした。災害ごとの詳細な図示範囲情報は、凡例下の「資料調査位置図」を参照のこと。
3. 経緯度の基準は世界測地系
4. 投影はユニバーサル横メルカトル図法、
   座標帯は第54帯、中央子午線は東経141°
5. 作業機関　昇寿チャート株式会社
6. 背景地図　電子地形図25000（平成29年5月調製）
7. 対応する二次メッシュコード
   563846. 563847. 563856. 563857. 563866. 563867. 563940. 563941. 563942. 563950. 563951. 563952. 563960. 563961. 563962. 563970. 563971. 563972. 573901. 573902

行政区画

新潟県
新潟市
1. 北区　2. 東区　3. 中央区　4. 江南区　5. 秋葉区　6. 南区　7. 西区
8. 西蒲区

9. 長岡市　10. 三条市　11. 新発田市　12. 加茂市　13. 燕市　14. 五泉市
15. 阿賀野市　16. 聖籠町　17. 弥彦村　18. 田上町

索引図

1:50,000　新　潟

0　1　2　3　4km

平成三十年三月発行
国土交通省　国土政策局
Ministry of Land, Infrastructure, Transport and Tourism(C)2018

「この地図の作成に当たっては、国土地理院長の承認を得て、同院発行の数値地図25000(土地条件)、数値地図50(国土基本情報)(電子国土基本図(地図情報)、地理院タイル(数値地図25000(土地条件)、電子地形図25000及び基盤地図情報及び電子地形図(タイル)を使用した。(承認番号　平29情使、第1526号)」