1:50,000
つ
土地分類基本調査（土地履歴調査）

TSU
津

Map of Past Land-use in the 1970s
土地利用分類図［第２期　1968～1970(昭和43～45)年頃］

136° 19′ 30″ 00
34° 53′ 53″ 09
136° 37′ 47″ 53
34° 53′ 53″ 09

令和四年度調査

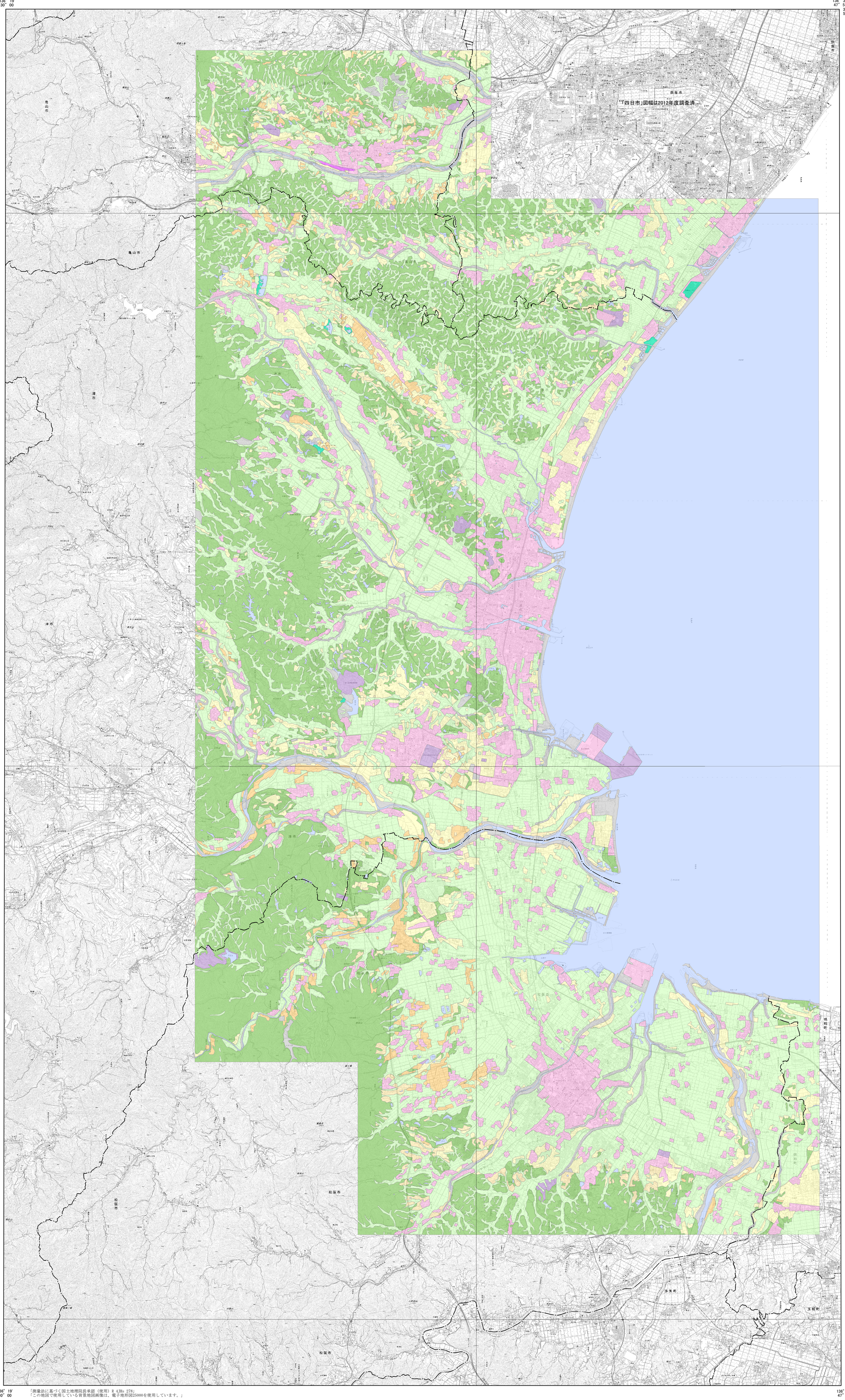

凡　例　Legend

土地利用分類（第２期 1968年～1970年）
Past Land-use in the 1970s

- 田 Paddy field
- 畑 Dry crop field or grassland
- 果樹園 Orchard
- 樹木畑 Tree crops field
- 森林 Forest
- 荒地・海浜等 Waste land or Beach
- 湿地 Marshy land
- 建物用地 Settlement and urban area
- 交通施設用地 Transportation yard
- その他の用地 Others
- 水部 Water surface
- 現在の市町村界

土地利用分類図（第２期）は、調査時点から約50年前（概ね1970年頃）に測量された地形図を資料として，当時の土地利用の状況を分類したものです。

【資料】
5万分1地形図「松阪」昭和43年編集(昭和44.11.30発行)
5万分1地形図「二本木」昭和45年編集(昭和45.8.30発行)
5万分1地形図「津西部」昭和45年編集(昭和46.2.28発行)
5万分1地形図「津東部」昭和45年編集(昭和47.3.30発行)
5万分1地形図「亀山」昭和45年編集(昭和46.2.28発行)

※資料の地形図の適用図式は、昭和40年式または昭和40年（昭和44年加除訂正）1:50,000地形図図式。

摘　要

1. 経緯度の基準は世界測地系
2. 投影はユニバーサル横メルカトル図法、座標帯は第53帯，中央子午線は東経135°
3. 作業機関　株式会社パスコ
4. 背景地図　電子地形図25000 令和4年4月調製
5. 対応する二次メッシュコード
513652, 513653, 513654, 513655,
513662, 513663, 513664, 513665,
513672, 513673, 513674,
523602, 523603, 523604,
523612, 523613, 523614,
523622, 523623, 523624, 523625

索引図

（　）内は所属20万分の1地勢図名

行政区画

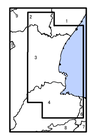

三重県
1. 鈴鹿市
2. 亀山市
3. 津市
4. 松阪市
5. 伊賀市
6. 明和町
7. 玉城町
8. 多気町

滋賀県
9. 甲賀市

1:50,000　　津

1000m　0　1000　2000　3000

Ministry of Land, Infrastructure, Transport and Tourism (C) 2022

136° 19′ 30″ 00
34° 29′ 00″ 00
136° 37′ 47″ 53
34° 29′ 00″ 00

「測量法に基づく国土地理院長承認（使用）R 4JHs 278」
「この地図で使用している背景地図画像は、電子地形図25000を使用しています。」

令和四年八月発行
国土交通省　国土政策局